

- LEGENDA**
- Confine amministrativo comunale
 - Elementi di primo livello della REC
 - Corridoi ecologici primari
 - Aree protezione natura 2000
 - Elementi puntuali e lineari di supporto capillare: corridoi terrestri d'appoggio locale
 - Aree ad elevato valore naturalistico
 - Elementi di connessione intersistemica ed ambiti localizzati di appoggio della REC
 - Zone di ripulificazione ecologica: aree di frangia urbana
 - Elementi puntuali e lineari di supporto capillare: corridoi idrici
 - Barriere infrastrutturali e insediative
 - Barriere infrastrutturali e insediative di previsione o in corso di esecuzione
 - Ambiti di Trasformazione
 - Punti di conflitto della REC

COMUNE DI ONO SAN PIETRO

Provincia di Brescia



PIANO DI GOVERNO DEL TERRITORIO
(Approvato con delibera CC n° 34 del 30/12/2009, pubb. B.U.R.L. n° 17 del 28/04/2010)
ai sensi della Legge Regionale 11 marzo 2005, n° 12, e successive modifiche ed integrazioni

**NUOVO DOCUMENTO DI PIANO E VARIANTE AL
PIANO DEI SERVIZI E AL PIANO DELLE REGOLE - 2020**

PIANO DEI SERVIZI - PIANO DELLE REGOLE

S.7 - R.6
Carta della Rete Ecologica Comunale (REC)

scala 1:10.000

Il Sindaco

Il Responsabile del Procedimento

Il Segretario

Adottato con delibera del C.C. n° del.....
Approvato con delibera del C.C. n° del.....
Pubblicato sul B.U.R.L. n° del.....

PROGETTISTI
Arch. Antonio Rubagotti
Arch. Gianni Prandini
Ing. Federico Santicoli

COLLABORATORI
geom. Roberto Fiore
Matteo Rizzi

CONSULENTI
Dott. Davide Gerevini

2 0 2 0 (ns. rif. 452-U)

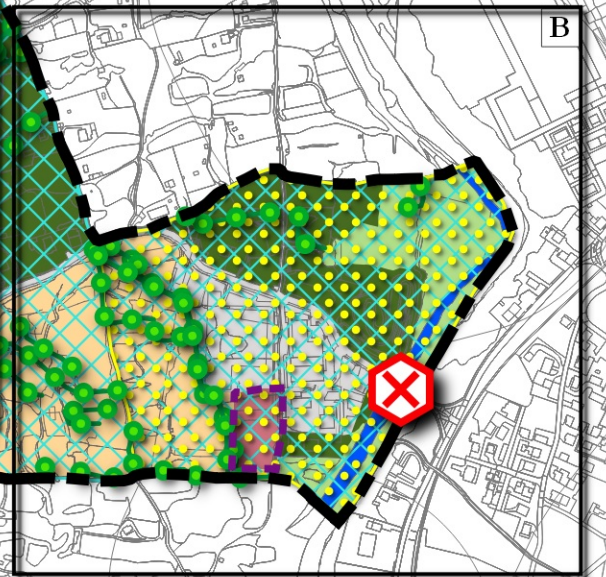
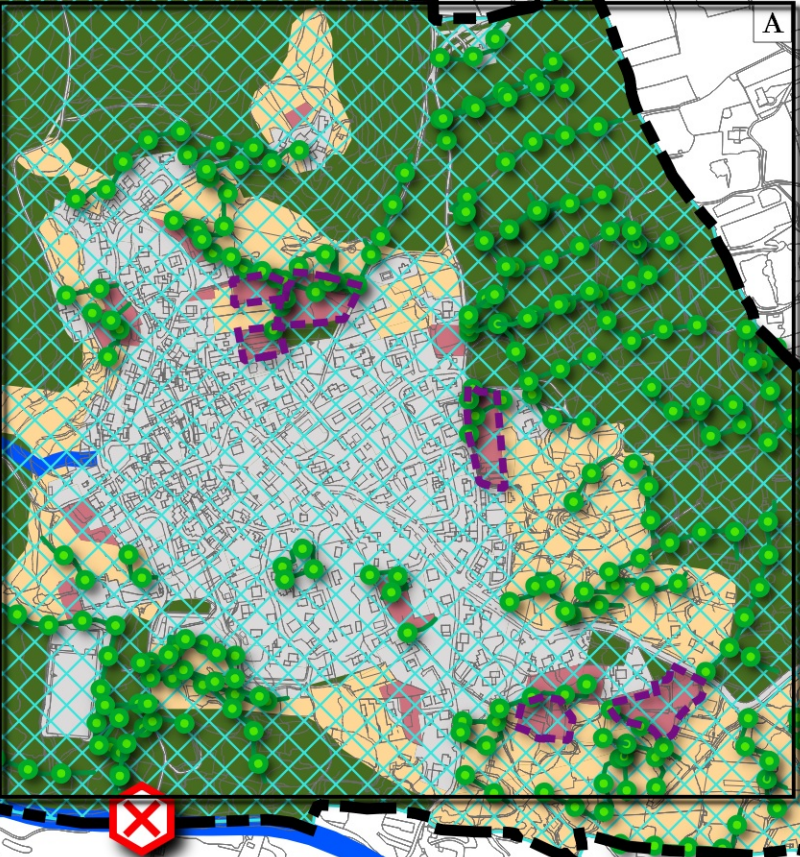
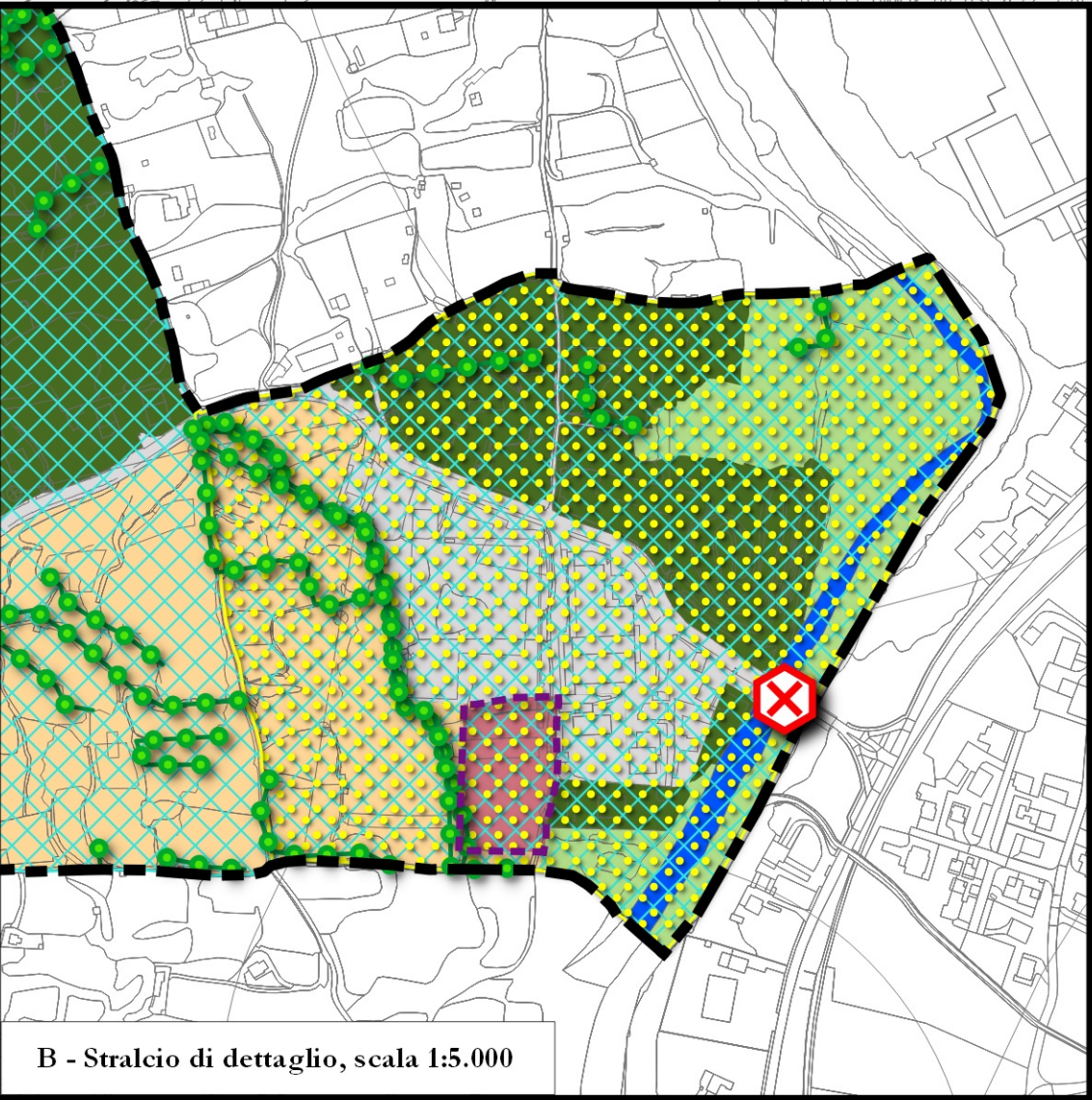

A - Stralcio di dettaglio, scala 1:5.000